

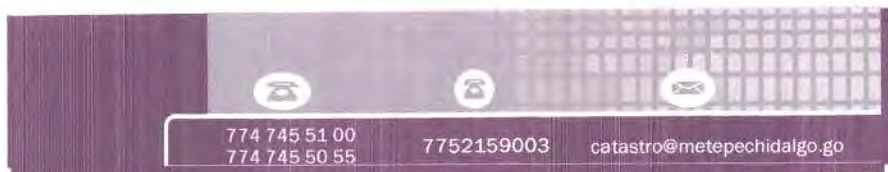

Un Gobierno de **TODOS**

MUNICIPIO DE METEPEC  
Palacio Municipal S/N, Col. Centro  
Metepec, Hgo., CP 43400

ATENCIÓN A PÚBLICO GENERAL



## REQUISITOS

CATASTRO MUNICIPAL  
MUNICIPIO DE METEPEC HIDALGO

Telefono:

Correo electrónico:

Avalúo Catastral	Requisitos	
1	Original y copia de Solicitud expedida por Notaría Pública.	Obligatorio
2	Copia de tarjeta predial con pago al corriente (No factura de pago)	Obligatorio
3	Copia de INE, CURP y RFC de propietario	Obligatorio
4	Copia de INE de posible adquirente	Obligatorio
5	Copia del instrumento jurídico que acredite la propiedad.	Obligatorio
6	Original de plano con coordenadas UTM del predio en totalidad y fracción.	Obligatorio
7	Factura de pago una vez ingresado expediente	Obligatorio

*Notas: "Estos requisitos son obligatorios para continuar con su trámite, en caso de no cumplir con los requisitos con se recibira el expediente. Una vez ingresado el expediente, se realiza el pago por \$1086.80 y se entrega en los proximos 5 días hábiles"*



FIRMA Y SELLO

ING. MONSERRAT TREJO GARCÍA

ENCARGADA DEL CATASTRO MUNICIPAL  
MUNICIPIO DE METEPEC HIDALGO



Un Gobierno de **TODOS**

**MUNICIPIO DE METEPEC**  
Palacio Municipal S/N, Col. Centro  
Metepec, Hgo., CP 43400

ATENCIÓN A PÚBLICO GENERAL



## REQUISITOS

**CATASTRO MUNICIPAL**  
**MUNICIPIO DE METEPEC HIDALGO**

Telefono:  
Correo electrónico:

Clave Catastral	Requisitos		
1	Solicitud de asignación de Clave Catastral dirigida a Catastro	Obligatorio	Formato en Catastro
2	Copia de tarjeta predial con pago al corriente (No factura de pago)	Obligatorio	
3	Copia de INE, CURP y RFC de propietario	Obligatorio	
4	Copia del instrumento jurídico que acredite la propiedad.	Obligatorio	
5	Factura de pago una vez ingresado expediente	Obligatorio	

*Notas: "Estos requisitos son obligatorios para continuar con su trámite, en caso de no cumplir con los requisitos con se recibira el expediente. Una vez ingresado el expediente, se realiza el pago por \$287.10, se proporciona número telefonico para el contacto ya que el trámite genera un tiempo estimado de 1 mes"*



FIRMA Y SELLO

  
ING. MONSERRAT TREJO GARCÍA

ENCARGADA DEL CATASTRO MUNICIPAL  
MUNICIPIO DE METEPEC HIDALGO



Un Gobierno de **TODO**s

**MUNICIPIO DE METEPEC**  
Palacio Municipal S/N, Col. Centro  
Metepec, Hgo., CP 43400

ATENCIÓN A PÚBLICO GENERAL



## REQUISITOS

**CATASTRO MUNICIPAL**  
**MUNICIPIO DE METEPEC HIDALGO**

Telefono:

Correo electrónico:

Actualización de valor Catastral	Requisitos	
1	Copia del instrumento jurídico que acredite la propiedad.	Obligatorio
2	Copia de INE, CURP y RFC de propietario	Obligatorio
3	Copia de tarjeta predial con pago al corriente (No factura de pago)	Obligatorio

*Notas: "Sin Costo y se genera cuando el contribuyente es moroso en cuestión al pago de predial"*

FIRMA Y SELLO



ING. MONSERRAT TREJO GARCÍA

ENCARGADA DEL CATASTRO MUNICIPAL  
MUNICIPIO DE METEPEC HIDALGO



Un Gobierno de **TODOS**

**MUNICIPIO DE METEPEC**  
Palacio Municipal S/N, Col. Centro  
Metepec, Hgo., CP 43400

ATENCIÓN A PÚBLICO GENERAL

774 745 51 00 774 745 50 55	7752159003	catastro@metepechidalgo.go

## REQUISITOS

**CATASTRO MUNICIPAL**  
**MUNICIPIO DE METEPEC HIDALGO**

Telefono:

Correo electrónico:

Constancia Administrativa	Requisitos	
1	Solicitud de Constancia Administrativa dirigida a Catastro	Obligatorio
2	Copia de tarjeta predial con pago al corriente (No factura de pago)	Obligatorio
3	Copia de INE, CURP y RFC de propietario	Obligatorio
4	Copia del instrumento jurídico que acredite la propiedad.	Obligatorio
5	Original de plano con coordenadas UTM con medidas y colindancias actuales.	Obligatorio
6	Original de plano con coordenadas UTM con medidas y colindancias por corregir.	Obligatorio
7	Factura de pago una vez ingresado expediente	Obligatorio

*Notas: "Estos requisitos son obligatorios para continuar con su trámite, en caso de no cumplir con los requisitos con se recibira el expediente. Una vez ingresado el expediente, se realiza el pago por \$57.10, se entrega en los proximos 5 días hábiles de la fecha del pago y unicamente se expide cuando las medidas v colindancias v/o superficie por corregir son menores a las actuales"*

FIRMA Y SELLO



**ING. MONSERRAT TREJO GARCÍA**

**ENCARGADA DEL CATASTRO MUNICIPAL**  
**MUNICIPIO DE METEPEC HIDALGO**



Un Gobierno de **TODOS**

MUNICIPIO DE METEPEC  
Palacio Municipal S/N, Col. Centro  
Metepec, Hgo., CP 43400

ATENCIÓN A PÚBLICO GENERAL

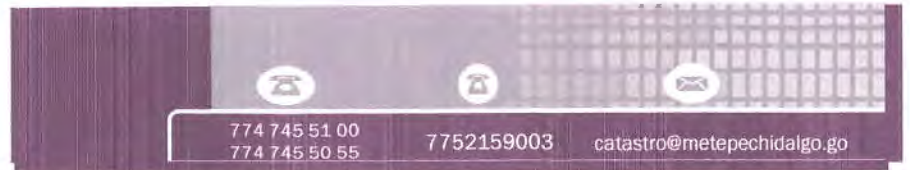

## REQUISITOS

CATASTRO MUNICIPAL  
MUNICIPIO DE METEPEC HIDALGO

Telefono:

Correo electrónico:

Alineamiento y No. oficial	Requisitos	
1	Solicitud de Constancia Administrativa dirigida a Catastro	Obligatorio
2	Copia de tarjeta predial con pago al corriente (No factura de pago)	Obligatorio
3	Copia de INE, CURP y RFC de propietario	Obligatorio
4	Copia del instrumento jurídico que acredite la propiedad.	Obligatorio
5	Foto del predio mediante Google maps.	Obligatorio
6	Factura de pago una vez ingresado expediente	Obligatorio

*Notas: "Estos requisitos son obligatorios para continuar con su trámite, en caso de no cumplir con los requisitos con se recibira el expediente. Una vez ingresado el expediente, se realiza el pago por \$57.10, se entrega en los proximos 5 dias hábiles de la fecha del pago."*



ING. MONSERRAT TREJO GARCÍA

ENCARGADA DEL CATASTRO MUNICIPAL  
MUNICIPIO DE METEPEC HIDALGO



Un Gobierno de **TODOS**

MUNICIPIO DE METEPEC  
Palacio Municipal S/N, Col. Centro  
Metepec, Hgo., CP 43400

ATENCIÓN A PÚBLICO GENERAL

774 745 51 00 774 745 50 55	7752159003	catastro@metepechidalgo.go

## REQUISITOS

CATASTRO MUNICIPAL  
MUNICIPIO DE METEPEC HIDALGO

Telefono:

Correo electrónico:

Deslinda		Requisitos
1	Solicitud de servicio de deslinda dirigida a Catastro	Obligatorio
2	Copia de tarjeta predial con pago al corriente (No factura de pago)	Obligatorio
3	Copia de INE, CURP y RFC de propietario	Obligatorio
4	Copia del instrumento juridico que acredite la propiedad.	Obligatorio

*Notas: "Estos requisitos son obligatorios para continuar con su trámite, en caso de no cumplir con los requisitos con se recibira el expediente. Una vez ingresado el expediente, se realiza realiza el pago correspondiente que varia de acuerdo a la superficie en m2 y se programa una fecha de visita."*



FIRMA Y SELLO

ING. MONSERRAT TREJO GARCÍA

ENCARGADA DEL CATASTRO MUNICIPAL  
MUNICIPIO DE METEPEC HIDALGO



Un Gobierno de **TODOS**

MUNICIPIO DE METEPEC  
Palacio Municipal S/N, Col. Centro  
Metepec, Hgo., CP 43400

774 745 51 00 774 745 50 55	5514757592	bryan.tenorio503@gmail.co

# REQUISITOS

AGUA POTABLE  
MUNICIPIO DE METEPEC HIDALGO

ATENCION A: PUBLICO EN GENERAL

Telefono: N° de Folio  
Correo electrónico: Fecha: 2024

N.º de artículo	Descripción
-----------------	-------------

1 DERECHO DE INSTALACION AL SISTEMA DE AGUA POTABLE

**REQUISITOS**

COPIA DE CREDENCIAL INE

COMPROBANTE DE DOMICILIO

COSTO

TIENE COSTO

DOMESTICA

COMERCIAL

PUBLICA

INDUSTRIAL

*Notas: "Estos requisitos son obligatorios para continuar con su trámite, en caso de no cumplir con los requisitos completos se colocara en pendientes y se retomará hasta que se cumpla con el total de los requisitos solicitados"*

FIRMA Y SELLO



C. MIGUEL ASIAN BARON  
DIRECTOR DE AGUA POTABLE  
MUNICIPIO DE METEPEC HIDALGO



Un Gobierno de **TODOS**

MUNICIPIO DE METEPEC  
Palacio Municipal S/N, Col. Centro  
Metepec, Hgo., CP 43400

774 745 51 00 774 745 50 55	5514757592	bryan.tenorio503@gmail.co

## REQUISITOS

DIRECCION JURIDICA  
MUNICIPIO DE METEPEC HIDALGO

ATENCION A: PUBLICO EN GENERAL

Nº de Folio: **NA**  
Fecha: 2024

Telefono:  
Correo electrónico:

N º de artículo	Descripción
-----------------	-------------

1      CONTRATOS DE ARRENDAMIENTO

### REQUISITOS

CERTIFICADO PARCELARIO O  
ESCRITURA PUBLICA  
CREDENCIAL DE ARRENADADOR Y  
ARRENDATARIO

COSTO                      NO TIENE COSTO

*Notas: "Estos requisitos son obligatorios para continuar con su trámite, en caso de no cumplir con los requisitos completos se colocara en pendientes y se retomará hasta que se cumpla con el total de los requisitos solicitados"*

### FIRMA Y SELLO

L.D. RAUL ROJAS LOPEZ  
DIRECTOR JURIDICO  
MUNICIPIO DE METEPEC HIDALGO







Un Gobierno de **70000**

**MUNICIPIO DE METEPEC**  
Palacio Municipal S/N, Col. Centro  
Metepec, Hgo., CP 43400

774 745 51 00	5514757592	bryan.tenorio503@gmail.
774 745 50 55		

## REQUISITOS

**DIRECCIÓN DE REGLAMENTOS Y ESPECTÁCULOS**  
**MUNICIPIO DE METEPEC HIDALGO**

ATENCIÓN A:

Nº de Folio **DRE-PF-02-01**

Telefono:

Fecha:

Correo electrónico:

N.º de artículo	Descripción
DRE-PF-02-01	<p>Requisitos</p> <p>Todos los documentos en copias:</p> <p>INE</p> <p>CURP</p> <p>RFC</p> <p>*PAGO DE PREDIAL</p> <p>*PAGO DE AGUA</p> <p>COMPROBANTE DE DOMICILIO</p> <p>El costo de la placa de funcionamiento depende del giro del negocio</p>

*Notas: "Estos requisitos son obligatorios para continuar con su trámite, en caso de no cumplir con los requisitos completos se colocara en pendientes y se retomará hasta que se cumpla con el total de los requisitos solicitados"*

*Notas: Los costos se encuentran en la ley de ingresos*

FIRMA Y SELLO



C. BRYAN ENRIQUE TENORIO RODRIGUEZ

DIRECTOR DE REGLAMENTOS Y ESPECTACULOS

MUNICIPIO DE METEPEC HIDALGO



Un Gobierno de **TTODOS**

**MUNICIPIO DE METEPEC**  
Palacio Municipal S/N, Col. Centro  
Metepec, Hgo., CP 43400



## REQUISITOS

**REGISTRO DEL ESTADO FAMILIAR.**  
**MUNICIPIO DE METEPEC HIDALGO.**

ATENCIÓN A: PÚBLICO EN GENERAL

Telefono:

Nº de Folio

XXXX

Fecha:

SERVICIO	REQUISITOS
REQUISITOS PARA CORRECCIÓN ADMINISTRATIVA	<p>Fotocopia del libro original expedida por el C. Oficial del Registro del Municipio donde se asentó el registro y/o constancia de inexistencia del acta del libro, la certificación actualizada.</p> <p>El trámite es personal de lo contrario presentar CARTA PODER SIMPLE RATIFICADA POR EL JUEZ CONCILIADOR (ART. 98 FRACC. IV LEY ORGANICA MUNICIPAL) y FIRMADA POR DOS TESTIGOS con sus respectivas identificaciones oficiales (INE).</p> <p>Identificación oficial vigente: Credencial para votar, pasaporte; o constancia de residencia con fotografía, expedida por el ayuntamiento donde vive. ORIGINAL Y COPIA</p> <p>CURP.</p> <p>Presentar documentos públicos que puedan auxiliar como pruebas: boleta de registro, fe de bautismo, certificado de estudios (todos), cartilla militar, actas de nacimiento de hijos, padres o hermanos, acta de matrimonio, acta de defunción, seguridad social, INAPAM. Documentos suficientes del dato a corregir. ORIGINAL Y COPIA.</p>

**Nota: Estas REQUISITOS son OBLIGATORIOS para su registro. En caso de faltar alguno, no se podrá realizar el trámite.**  
**DIRECCION DEL REGISTRO DEL ESTADO FAMILIAR: BLVD. EVERARDO MARQUEZ #.208, COL. CUESCO. A UN COSTADO DE TUZO PLAZA PACHUCA, HIDALGO.**

FIRMA Y SELLO

**LIC. AMÉRICA MACIEEL ARROYO ESCAMILLA.**  
**OFICIAL DE REGISTRO DEL ESTADO FAMILIAR.**  
**MUNICIPIO DE METEPEC HIDALGO**



Un Gobierno de **TODOS**

**MUNICIPIO DE METEPEC**  
Palacio Municipal S/N, Col. Centro  
Metepec, Hgo., CP 43400



## REQUISITOS

**REGISTRO DEL ESTADO FAMILIAR.**  
**MUNICIPIO DE METEPEC HIDALGO.**

ATENCION A: **PÚBLICO EN GENERAL**

Telefono:

Nº de Folio

XXXX

Fecha:

SERVICIO	REQUISITOS
REQUISITOS PARA	ACTA DE NACIMIENTO ACTUALIZADA DE LOS PADRES ORIGINAL Y UNA COPIA.
REGISTRO DE	CURP CERTIFICADA DE LOS PADRES
NACIMIENTO	INE VIGENTE DE LOS PADRES ORIGINAL Y UNA COPIA
	CURP CERTIFICADA DE LOS ABUELOS
	CARTILLA DE VACUNACIÓN DEL REGISTRADO ORIGINAL Y COPIA DE LA PRIMERA PÁGINA Y DE ESQUEMA DE VACUNACIÓN
	CERTIFICADO DE NACIMIENTO Y DOS COPIAS
	COMPROBANTE DE DOMICILIO ORIGINAL Y COPIA
	DOS TESTIGOS CON INE VIGENTE ORIGINAL Y COPIA

**COSTO:**

**TRÁMITE GRATUITO.**

**Nota: Estos REQUISITOS son OBLIGATORIOS para su registro. En caso de faltar alguno, no se podrá realizar el trámite.**

FIRMA Y SELLO

**LIC. AMÉRICA MACIEEL ARROYO ESCAMILLA.**  
**OFICIAL DE REGISTRO DEL ESTADO FAMILIAR.**  
**MUNICIPIO DE METEPEC HIDALGO**



Un Gobierno de  **TODOS**

**MUNICIPIO DE METEPEC**  
Palacio Municipal S/N, Col. Centro  
Metepec, Hgo., CP 43400



## REQUISITOS

**REGISTRO DEL ESTADO FAMILIAR.**  
**MUNICIPIO DE METEPEC HIDALGO.**

ATENCION A: **PÚBLICO EN GENERAL**

Telefono:

Nº de Folio

**XXXX**

Fecha:

SERVICIO	REQUISITOS
REQUISITOS PARA	1. LLENAR SOLICITUD DE REGISTRO.
REGISTRO DE	2. PRESENTAR FE DE BAUTISMO O CONSTANCIA PARROQUIAL.
NACIMIENTO	3. SI ES CASADO, PRESENTAR ACTA DE MATRIMONIO.
EXTEMPORÁNEO	4. DOCUMENTACION QUE COMPRUEBE SU IDENTIDAD. EJEMPLO: CREDENCIAL DE ELECTOR VIGENTE, LICENCIA DE MANEJO VIGENTE, CERTIFICADO DE ESTUDIOS, ETC.
	5. ACTA DE NACIMIENTO ACTUALIZADA DE DOS HERMANOS ORIGINAL Y COPIA.
	6. ACTA DE DE NACIMIENTO ACTUALIZADA DE DOS HIJOS ORIGINAL Y COPIA.
	7. CONSTANCIA DE RESIDENCIA.
	8. ACTA DE NACIMIENTO ACTUALIZADA DE LOS PADRES ORIGINAL Y COPIA.
	9. IDENTIFICACION OFICIAL VIGENTE DE LOS PADRES ORIGINAL Y COPIA
	10. SI LOS PADRES SON CASADOS, PRESENTAR ACTA DE MATRIMONIO ACTUALIZADA ORIGINAL Y COPIA.
	11. TRAMITAR CONSTANCIA DE INEXISTENCIA DE REGISTRO DEL MUNICIPIO DONDE NACIO, Y DEL ESTADO.
	12. CONSTANCIA DE LA SEP, DE ESTUDIOS O DE NO ESTUDIOS.
	13. UNA PERSONA MAYOR DE 50 AÑOS CON IDENTIFICACION OFICIAL VIGENTE ORIGINAL Y COPIA QUE PRESENTE AL REGISTRADO.
	14. DOS TESTIGOS CON IDENTIFICACION OFICIAL VIGENTE ORIGINAL Y COPIA.

**COSTO:**

**TRÁMITE GRATUITO**

**Nota: Estos REQUISITOS son OBLIGATORIOS para su registro. En caso de faltar alguno, no se podrá realizar el trámite. LA CONSTANCIA DE INEXISTENCIA DEBE SER MENOR A 3 MESES.**

**\*SE RECOMIENDA QUE LA PERSONA SE REGISTRE EN EL LUGAR DONDE NACIÓ**

FIRMA Y SELLO

**LIC. AMÉRICA NACIEEL ARROYO ESCAMILLA.**  
**OFICIAL DE REGISTRO DEL ESTADO FAMILIAR.**  
**MUNICIPIO DE METEPEC HIDALGO**



Un Gobierno de **7000s**

**MUNICIPIO DE METEPEC**  
Palacio Municipal S/N, Col. Centro  
Metepec, Hgo., CP 43400



## REQUISITOS

**REGISTRO DEL ESTADO FAMILIAR.**  
**MUNICIPIO DE METEPEC HIDALGO.**

ATENCIÓN A: PÚBLICO EN GENERAL

Telefono:

Nº de Folio

XXXX

Fecha:

SERVICIO	REQUISITOS
----------	------------

REQUISITOS PARA	SENTENCIA DE DIVORCIO EMITIDA POR EL JUEZ.
REGISTRO DE	OFICIO DEL JUEZ AL OFICIAL DE REGISTRO FAMILIAR DEL MUNICIPIO.
DIVORCIO	

**COSTO:** \$320

**Nota: Estos REQUISITOS son OBLIGATORIOS para su registro. En caso de faltar alguno, no se podrá realizar el trámite.**

FIRMA Y SELLO

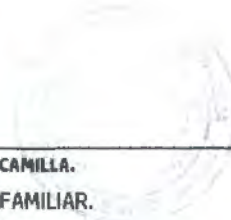

**LIC. AMÉRICA MACIEEL ARROYO ESCAMILLA.**  
**OFICIAL DE REGISTRO DEL ESTADO FAMILIAR.**  
**MUNICIPIO DE METEPEC HIDALGO**



Un Gobierno de **TODOS**

**MUNICIPIO DE METEPEC**  
Palacio Municipal S/N, Col. Centro  
Metepec, Hgo., CP 43400



## REQUISITOS

**REGISTRO DEL ESTADO FAMILIAR.**  
**MUNICIPIO DE METEPEC HIDALGO.**

ATENCIÓN A: PÚBLICO EN GENERAL

Telefono:

Nº de Folio

XXXX

Fecha:

SERVICIO	REQUISITOS
REQUISITOS PARA	ACTA DE NACIMIENTO DEL FALLECIDO ORIGINAL Y UNA COPIA.
REGISTRO DE	CURP CERTIFICADA DEL FALLECIDO
DEFUNCIÓN	INE DEL FALLECIDO ORIGINAL Y UNA COPIA
	CERTIFICADO DE DEFUNCIÓN Y DOS COPIAS
	DECLARANTE CON INE VIGENTE ORIGINAL Y COPIA
	DOS TESTIGOS CON INE VIGENTE ORIGINAL Y COPIA
<b>COSTO:</b>	<b>\$320</b>

**Nota: Estos REQUISITOS son OBLIGATORIOS para su registro. En caso de faltar alguno, no se podrá realizar el trámite.**

FIRMA Y SELLO



**LIC. AMÉRICA MACIEEL ARROYO ESCAMILLA.**  
**OFICIAL DE REGISTRO DEL ESTADO FAMILIAR.**  
**MUNICIPIO DE METEPEC HIDALGO**



Un Gobierno de **70000**

**MUNICIPIO DE METEPEC**  
Palacio Municipal S/N, Col. Centro  
Metepec, Hgo., CP 43400



## REQUISITOS

**REGISTRO DEL ESTADO FAMILIAR.**  
**MUNICIPIO DE METEPEC HIDALGO.**

ATENCION A: **PÚBLICO EN GENERAL**

Telefono:

Nº de Folio

**XXXX**

Fecha:

SERVICIO	REQUISITOS
REQUISITOS PARA RECONOCIMIENTO DE HIJO.	ACTA DE NACIMIENTO ACTUALIZADA DEL PADRE ORIGINAL Y UNA COPIA. CURP CERTIFICADA DEL PADRE. INE VIGENTE DEL PADRE ORIGINAL Y UNA COPIA. CURP CERTIFICADA DE LOS ABUELOS PATERNOS. INE VIGENTE DE LA MADRE ORIGINAL Y UNA COPIA. ACTA DE NACIMIENTO DEL RECONOCIDO ORIGINAL Y COPIA DOS TESTIGOS CON INE VIGENTE ORIGINAL Y COPIA
<b>COSTO:</b>	<b>\$320</b>

**Nota: Estos REQUISITOS son OBLIGATORIOS para su registro. En caso de faltar alguno, no se podrá realizar el trámite.**

FIRMA Y SELLO



**LIC. AMÉRICA MACIEEL ARROYO ESCAMILLA.**  
**OFICIAL DE REGISTRO DEL ESTADO FAMILIAR.**  
**MUNICIPIO DE METEPEC HIDALGO**



Un Gobierno de **7000**

**MUNICIPIO DE METEPEC**  
Palacio Municipal S/N, Col. Centro  
Metepec, Hgo., CP 43400



## REQUISITOS

**REGISTRO DEL ESTADO FAMILIAR.**  
**MUNICIPIO DE METEPEC HIDALGO.**

ATENCION A: PÚBLICO EN GENERAL

Telefono:

Nº de Folio

XXXX

Fecha:

SERVICIO	REQUISITOS
----------	------------

REQUISITOS PARA	ACTA DE NACIMIENTO DE LOS CONTRAYENTES ACTUALIZADA ORIGINAL Y UNA COPIA.
REGISTRO DE	CURP CERTIFICADA DE LOS CONTRAYENTES.
MATRIMONIO	INE VIGENTE DE LOS CONTRAYENTES ORIGINAL Y UNA COPIA. CURP CERTIFICADA DE LOS PADRES DE LOS CONTRAYENTES. EXÁMENES MÉDICOS PRENUCIALES EXPEDIDOS POR EL SECTOR SALUD O CRUZ ROJA. CUATRO TESTIGOS CON INE VIGENTE ORIGINAL Y COPIA. CONTRATO MATRIMONIAL. SOLICITUD DE MATRIMONIO. PAGO ANTES DE HACER EL TRÁMITE. EN CASO DE QUE UNO DE LOS CONTRAYENTES NO SEA DEL MUNICIPIO, TRAER CONSTANCIA DE INEXISTENCIA DE MATRIMONIO DEL LUGAR DE NACIMIENTO Y/O RESIDENCIA. SI ALGUN CONTRAYENTE ES DIVORCIADO, TRAER ACTA DE DIVORCIO EN ORIGINAL Y UNA COPIA.

**COSTO:** **\$560** EN LAS OFICINAS DEL REGISTRO FAMILIAR EN HORARIO DE LUNES A VIERNES DE 9:00 A 16:30 HRS.  
**\$1120** A DOMICILIO Y EN EL REGISTRO DE ESTADO FAMILIAR FUERA DEL HORARIO ESTABLECIDO.

**Nota: Estos REQUISITOS son OBLIGATORIOS para su registro. En caso de faltar alguno, no se podrá realizar el trámite. TODO MATRIMONIO SERÁ REALIZADO CON PREVIA CITA ACORDADA CON LA OFICIAL DEL REGISTRO**

FIRMA Y SELLO



**LIC. AMÉRICA MACIEEL ARROYO ESCAMILLA.**  
OFICIAL DE REGISTRO DEL ESTADO FAMILIAR.  
MUNICIPIO DE METEPEC HIDALGO





Un Gobierno de **70000**

MUNICIPIO DE METEPEC  
Palacio Municipal S/N, Col. Centro  
Metepec, Hgo., CP 43400



774 745 51 00  
774 745 50 55



secretaria@metepechidalgo.gob.mx

## REQUISITOS

### CARTILLAS MILITARES SECRETARIA GENERAL MUNICIPAL

ATENCION A: PUBLICO EN GENERAL

Nº de Folio **XXXXXX**

Fecha: **2024**

Nº de artículo	Descripción
----------------	-------------

SGM-11 REQUISITOS PARA OBTENER LA CARTILLA DE IDENTIDAD MILITAR:

Jóvenes de la clase 2006 y Remisos

- Cinco fotografías recientes (en papel mate, no digitalizadas), de 35 x 45 mm., de frente a color o blanco y negro, con fondo blanco, sin retoque en que las facciones del interesado se distingan con claridad, sin tocado (gorra, sombrero, etc.), sin lentes, sin bigote recortado, sin barba, patillas recortadas, sin aretes, camisa blanca y otros objetos colocados en el rostro mediante perforaciones, del nacimiento normal del cabello al borde inferior de la barbilla deben medir 21 mm. (Casquete raso)
- Copia certificada y copia fotostática del acta de nacimiento.
- Original y copia fotostática del comprobante de domicilio (recibo de luz, teléfono, predial, agua, etc.), en el que aparezca su domicilio completo.
- Copia del comprobante del grado máximo de estudios realizados.
- Copia fotostática de la Clave Única de Registro de Población (C.U.R.P.).
- Para personal de remisos (aquel que no tramitó y obtuvo la Cartilla de Identidad del S.M.N. al cumplir los 18 años de edad), presentará una Constancia de no registro, en la cual especifique que no se le ha asignado la citada cartilla; esta constancia será expedida por la Junta de Reclutamiento del lugar donde nació, vivió, o tenía su residencia.
- Original y copia de identificación oficial.

#### Tramite Gratuito

Notas: "Estos requisitos son obligatorios para continuar con su trámite, en caso de no cumplir con los requisitos completos se colocara en pendientes y se retomará hasta que se cumpla con el total de los requisitos solicitados"



SECRETARIA GENERAL  
M.M. JOSE MANUEL MORALES NAVARRETE

SECRETARIO GENERAL DEL  
MUNICIPIO DE METEPEC, HIDALGO



774 745 51 00  
774 745 50 55  
secretaria@metepechidalgo.gob.mx

MUNICIPIO DE METEPEC  
Palacio Municipal S/N, Col. Centro  
Metepec, Hgo., CP 43400

# REQUISITOS

## CONSTANCIAS DE NO EXPEDICIÓN DE CARTILLA MILITAR SECRETARIA GENERAL MUNICIPAL

ATENCION A: PUBLICO EN GENERAL

Nº de Folio: **XXXXX**  
Fecha: 2024

N.º de artículo	Descripción
SGM-10	REQUISITOS:  - IDENTIFICACION OFICIAL - ACTA DE NAIMIENTO

Tramite Gratuito

*Notas: "Estos requisitos son obligatorios para continuar con su trámite, en caso de no cumplir con los requisitos completos se colocara en pendientes y se retomará hasta que se cumpla con el total de los requisitos solicitados"*



M.M. JOSÉ MANUEL MORALES NAVARRETE  
SECRETARIA GENERAL  
SECRETARIO GENERAL DEL  
MUNICIPIO DE METEPEC, HIDALGO



Un Gobierno de **7000S**

MUNICIPIO DE METEPEC  
Palacio Municipal S/N, Col. Centro  
Metepec, Hgo., CP 43400

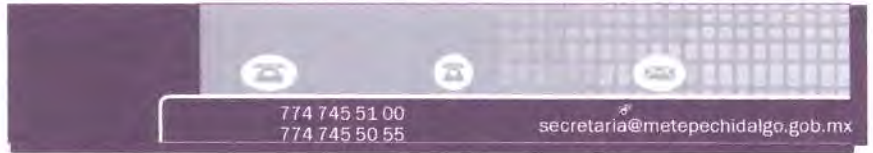

## REQUISITOS

CONSTANCIAS DE RESIDENCIA  
SECRETARIA GENERAL MUNICIPAL

ATENCION A: PUBLICO EN GENERAL

Nº de Folio: **XXXXX**  
Fecha: 2024

Nº de artículo	Descripción
----------------	-------------

SGM-01 REQUISITOS:

- CURP
- COPIA DEL COMPROBANTE DE DOMICILIO
- 1 FOTOGRAFÍA TAMAÑO INFANTIL
- CONSTANCIA EXPEDIDA POR EL DELEGADO, EN DONDE APRUEBE QUE RESIDE EN EL DOMICILIO.

Costo por constancia \$58

*Notas: "Estos requisitos son obligatorios para continuar con su trámite, en caso de no cumplir con los requisitos completos se colocara en pendientes y se retomará hasta que se cumpla con el total de los requisitos solicitados"*



M. JOSÉ MANUEL MORALES NAVARRETE  
SECRETARIA GENERAL DEL  
MUNICIPIO DE METEPEC, HIDALGO



Un Gobierno de **TODOS**

MUNICIPIO DE METEPEC  
Palacio Municipal S/N, Col. Centro  
Metepec, Hgo., CP 43400



774 745 51 00  
774 745 50 55

secretaria@metepechidalgo.gob.mx

## REQUISITOS

### CONSTANCIAS DE IDENTIDAD SECRETARIA GENERAL MUNICIPAL

ATENCIÓN A: PÚBLICO EN GENERAL

Nº de Folio: **XXXXXX**

Fecha: 2024

Nº de artículo	Descripción
----------------	-------------

SGM-02 REQUISITOS:

- COPIA DE ACTA DE NACIMIENTO Y CURP
- COPIA DE COMPROBANTE DE DOMICILIO
- CONSTANCIA EXPEDIDA POR EL DELEGADO, EN DONDE APRUEBE QUE RESIDE EN EL DOMICILIO Y/O CREDENCIAL.
- 1 FOTOGRAFÍA TAMAÑO INFANTIL
- EN CASO DE SOLICITAR LA CONSTANCIA PARA MENOR DE EDAD DEBE VENIR ACOMPAÑADO DE PADRE O TUTOR, CON IDENTIFICACIÓN OFICIAL.

**Costo por constancia \$58**

*Notas: "Estos requisitos son obligatorios para continuar con su trámite, en caso de no cumplir con los requisitos completos se colocara en pendientes y se retomará hasta que se cumpla con el total de los requisitos solicitados"*



M.M. JOSE MANUEL MORALES NAVARRETE  
SECRETARIO GENERAL DEL  
MUNICIPIO DE METEPEC, HIDALGO



Un Gobierno de **TODOS**

**MUNICIPIO DE METEPEC**  
Palacio Municipal S/N, Col. Centro  
Metepec, Hgo., CP 43400



## REQUISITOS

**CONSTANCIA DE RESIDENCIA FISCAL**  
**SECRETARIA GENERAL MUNICIPAL**

ATENCION A: PUBLICO EN GENERAL

Nº de Folio: **XXXXX**

Fecha: 2024

Nº de artículo	Descripción
SGM-03	REQUISITOS:  -COPIA DE ACTA CONSTITUTIVA.  -COPIA DE COMPROBANTE DE DOMICILIO.  -COPIA DE IDENTIFICACION OFICIAL

Costo por constancia \$58

*Notas: "Estos requisitos son obligatorios para continuar con su trámite, en caso de no cumplir con los requisitos completos se colocara en pendientes y se retomará hasta que se cumpla con el total de los requisitos solicitados"*



**M.M. JOSE MANUEL MORALES NAVARRETE**  
SECRETARIO GENERAL DEL  
MUNICIPIO DE METEPEC, HIDALGO



Un Gobierno de **7000S**

MUNICIPIO DE METEPEC  
Palacio Municipal S/N, Col. Centro  
Metepec, Hgo., CP 43400

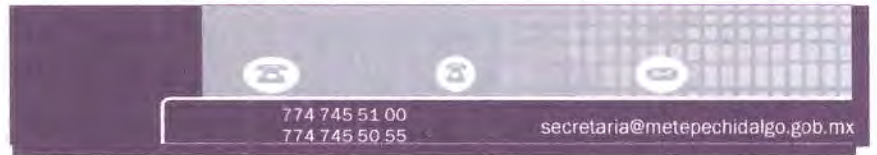

## REQUISITOS

CONSTANCIA DE INGRESOS  
SECRETARIA GENERAL MUNICIPAL

ATENCION A: PUBLICO EN GENERAL

Nº de Folio: **XXXXX**  
Fecha: 2024

N ° de articulo	Descripción
SGM-04	REQUISITOS:  -COPIA DE IDENTIFICACIÓN.  -COMPROBANTE DE INGRESOS

Costo por constancia \$58

*Notas: "Estos requisitos son obligatorios para continuar con su trámite, en caso de no cumplir con los requisitos completos se colocara en pendientes y se retomará hasta que se cumpla con el total de los requisitos solicitados"*



M.M. JOSE MANUEL MORALES NAVARRETE  
SECRETARIO GENERAL DEL  
MUNICIPIO DE METEPEC, HIDALGO



Un Gobierno de **TODOS**

**MUNICIPIO DE METEPEC**  
Palacio Municipal S/N, Col. Centro  
Metepec, Hgo., CP 43400

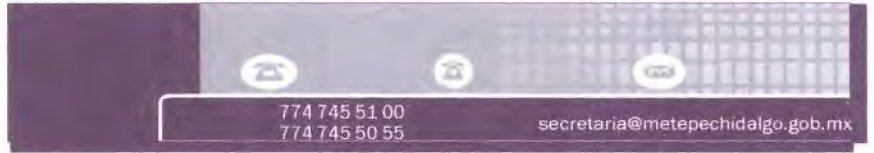

## REQUISITOS

**CONSTANCIA DE DEPENDENCIA ECONOMICA**  
**SECRETARIA GENERAL MUNICIPAL**

ATENCION A: PUBLICO EN GENERAL

Nº de Folio: **XXXXX**  
Fecha: 2024

Nº de artículo	Descripción
----------------	-------------

SGM-05 REQUISITOS:

-COPIA DE IDENTIFICACIÓN OFICIAL Y DE ACTA DE NACIMIENTO ACTUALIZADA DE LA PERSONA QUE SOLICITA EL TRÁMITE.

-COPIA DE IDENTIFICACIÓN OFICIAL Y DE ACTA DE NACIMIENTO ACTUALIZADA DE LA PERSONA DE LA CUAL DEPENDE.

**Costo por constancia \$58**

*Notas: "Estos requisitos son obligatorios para continuar con su trámite, en caso de no cumplir con los requisitos completos se colocara en pendientes y se retomará hasta que se cumpla con el total de los requisitos solicitados"*



**M.M. JOSE MANUEL MORALES NAVARRETE**  
SECRETARIO GENERAL DEL  
MUNICIPIO DE METEPEC, HIDALGO



Un Gobierno de **TODOS**

MUNICIPIO DE METEPEC  
Palacio Municipal S/N, Col. Centro  
Metepec, Hgo., CP 43400

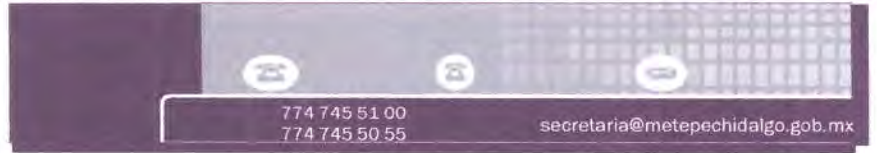

## REQUISITOS

CONSTANCIA DE ORIGEN.  
SECRETARIA GENERAL MUNICIPAL

ATENCION A: PUBLICO EN GENERAL

Nº de Folio: **XXXXX**  
Fecha: 2024

N.º de artículo	Descripción
-----------------	-------------

SGM-06 REQUISITOS:

- COPIA DE ACTA DE NACIMIENTO
- 1 FOTOGRAFIA TAMAÑO INFANTIL
- IDENTIFICACION OFICIAL
- COPIA DE COMPROBANTE DE DOMICILIO

Costo por constancia \$58

*Notas: "Estos requisitos son obligatorios para continuar con su trámite, en caso de no cumplir con los requisitos completos se colocara en pendientes y se retomará hasta que se cumpla con el total de los requisitos solicitados"*



M.M. JOSE MANUEL MORALES NAVARRETE  
SECRETARIO GENERAL DEL  
MUNICIPIO DE METEPEC, HIDALGO





Un Gobierno de **TODOS**

**MUNICIPIO DE METEPEC**  
Palacio Municipal S/N, Col. Centro  
Metepec, Hgo., CP 43400



## REQUISITOS

**CONTANCIA MODO HONESTO DE VIVIR**  
**SECRETARIA GENERAL MUNICIPAL**

ATENCION A: PUBLICO EN GENERAL

Nº de Folio: **XXXXXX**

Fecha: 2024

N.º de artículo	Descripción
-----------------	-------------

SGM-07

REQUISITOS:

- 1 FOTOGRAFIA TAMAÑO INFANTIL
- IDENTIFICACION OFICIAL
- COPIA DE COMPROBANTE DE DOMICILIO
- CONSTANCIA DEL DELEGADO DE LA LOCALIDAD EN LA CUAL EXPECIFIQUE QUE LA PERSONA RESIDE EN EL LUGAR Y CUAL ES SU CONDUCTA.

**Costo por constancia \$58**

*Notas: "Estos requisitos son obligatorios para continuar con su trámite, en caso de no cumplir con los requisitos completos se colocara en pendientes y se retomará hasta que se cumpla con el total de los requisitos solicitados"*



**M.M. JOSE MANUEL MORALES NAVARRETE**  
SECRETARIO GENERAL DEL  
MUNICIPIO DE METEPEC, HIDALGO



Un Gobierno de **TODOS**

**MUNICIPIO DE METEPEC**  
Palacio Municipal S/N, Col. Centro  
Metepec, Hgo., CP 43400



## REQUISITOS

**CONSTANCIA DE IDENTIDAD EUA**  
**SECRETARIA GENERAL MUNICIPAL**

ATENCION A: PUBLICO EN GENERAL

Nº de Folio **XXXXX**

Fecha: 2024

Nº de artículo	Descripción
----------------	-------------

SGM-08 REQUISITOS:

- 2 PERSONAS COMPARECIENTES (FAMILIARES DE LA PERSONA QUE RESIDE EN ESTADOS UNIDOS)
- 1 FOTOGRAFIA TAMAÑO INFANTIL DE LA PERSONA QUE VIVE EN ESTADOS UNIDOS Y NO CUENTA CON IDENTIFICACIONES OFICIALES.
- COPIA DE COMPROBANTE DE DOMICILIO DE ESTADOS UNIDOS.
- DOS TESTIGOS QUE SE PRESENTEN CON IDENTIFICACION OFICIAL

**Costo por constancia \$58**

*Notas: "Estos requisitos son obligatorios para continuar con su trámite, en caso de no cumplir con los requisitos completos se colocara en pendientes y se retomará hasta que se cumpla con el total de los requisitos solicitados"*



**M.M. JOSE MANUEL MORALES NAVARRETE**  
**SECRETARIO GENERAL DEL**  
**MUNICIPIO DE METEPEC, HIDALGO**



Un Gobierno de **TODOS**

MUNICIPIO DE METEPEC  
Palacio Municipal S/N, Col. Centro  
Metepec, Hgo., CP 43400

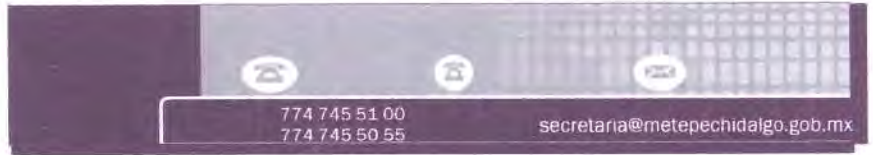

## REQUISITOS

### CONSTANCIA DE NO INFRAESTRUCTURA SECRETARIA GENERAL MUNICIPAL

ATENCION A: PUBLICO EN GENERAL

Nº de Folio **XXXXX**

Fecha: 2024

N ° de articulo	Descripción
SGM-09	REQUISITOS:  - OFICIO DE COMISION  - IDENTIFICACION OFICIAL/ CREDENCIAL DE LA DEPENDENCIA DE LA CUAL FUE COMISIONADO.

Costo por constancia \$58

*Notas: "Estos requisitos son obligatorios para continuar con su trámite, en caso de no cumplir con los requisitos completos se colocara en pendientes y se retomará hasta que se cumpla con el total de los requisitos solicitados"*



M.M. JOSE MANUEL MORALES NAVARRETE  
SECRETARIO GENERAL DEL  
MUNICIPIO DE METEPEC, HIDALGO



Un Gobierno de **TODOS**

MUNICIPIO DE METEPEC  
Palacio Municipal S/N, Col. Centro  
Metepec, Hgo., CP 43400



774 745 51 00  
774 745 50 55

obraspublicas@metepechidal

## REQUISITOS

DIRECCIÓN DE OBRAS PUBLICAS  
MUNICIPIO DE METEPEC HIDALGO

ATENCIÓN A: USUARIOS

Telefono:

Correo electrónico:

No.	DESCRIPCION
-----	-------------

### CONSTANCIA NO AFECTACIÓN DE ÁREAS VERDES

- 1. Solicitud del propietario por escrito. Se proporciona en el area de Obras Publicas
- 2. Constancia de posesión (Por secretario Municipal o Delegado de su comunidad) o documento que acredite su propiedad.
- 3. Dos fotografías impresas del predio. (IMPRESAS)
- 4. Copia de identificación oficial.
- 5. Recibo del impuesto predial al corriente, en caso de pagar predial.
- 6. Croquis topográfico con sus colindantes

Costo de constancia: \$56.00 (cincuenta y seis pesos 00/100 M.N.).

**Notas: Despues de dejar sus documentos en el area de obras publicas, son 8 dias habiles para entrega de sus constancias.**

**"Una vez hecho el pago, favor de pasar a la Dirección de Obras Publicas para continuar con su proceso"**

FIRMA Y SELLO

**ING. VICTOR MANUEL GUTIERREZ TREJO**  
DIRECTOR DE OBRAS PUBLICAS  
MUNICIPIO DE METEPEC HIDALGO



Un Gobierno de **TODOS**

**MUNICIPIO DE METEPEC**  
Palacio Municipal S/N, Col. Centro  
Metepec, Hgo., CP 43400

ATENCIÓN A: USUARIOS



774 745 51 00  
774 745 50 55

obraspublicas@metepechidal

## REQUISITOS

DIRECCIÓN DE OBRAS PÚBLICAS  
MUNICIPIO DE METEPEC HIDALGO

Telefono:

Correo electrónico:

No.	DESCRIPCIÓN
-----	-------------

### LICENCIAS DE CONSTRUCCIÓN

1. Formato de Solicitud
2. 1 Copia de escritura y/o documento legal que acredite la propiedad
3. 1 Copia de la identificación oficial del propietario.
4. 1 Copia del recibo de pago predial.
5. 1 Copia de pago del servicio de agua potable.
6. 1 Alineamiento y número oficial
7. 1 Copia de Planos Arquitectónicos.
8. 2 Fotos Actual del predio impresa.

ANEXO CATALOGO DE COSTOS, DEPENDE DE LOS M2 A CONSTRUIR O SERVICIO A REALIZAR.

**Notas:** Después de dejar sus documentos en el área de obras públicas, son 8 días hábiles para entrega de sus constancias.

**"Una vez hecho el pago, favor de pasar a la Dirección de Obras Públicas para continuar con su proceso"**

FIRMA Y SELLO

ING. VICTOR MANUEL GUTIERREZ TREJO  
DIRECTOR DE OBRAS PÚBLICAS  
MUNICIPIO DE METEPEC HIDALGO

## ANEXO DE COSTOS PARA EL PERMISO DE CONSTRUCCIÓN.

	Cuota fija \$
<b>Casa habitación</b>	
Fraccionamiento habitacional de urbanización progresiva	1.05
Fraccionamiento habitacional económico	0.68
Fraccionamiento habitacional popular	0.68
Fraccionamiento habitacional de interés social	0.68
Fraccionamiento habitacional de interés medio	0.68
Fraccionamiento habitacional residencial medio	1.05
Fraccionamiento habitacional residencial alto	1.05
Fraccionamiento campestre	1.05
<b>Comercial y/o de servicios</b>	
<b>Comercial</b>	
Fraccionamiento habitacional económico	2.51
Fraccionamiento habitacional popular	2.51
Fraccionamiento habitacional de interés social	2.51
Fraccionamiento habitacional de interés medio	2.51
Fraccionamiento habitacional residencial medio	2.51
Fraccionamiento habitacional residencial alto	2.51
Fraccionamiento campestre	2.51
<b>Servicios</b>	
Fraccionamiento habitacional económico	5.23
Fraccionamiento habitacional popular	5.23
Fraccionamiento habitacional de interés social	5.23
Fraccionamiento habitacional de interés medio	5.23
Fraccionamiento habitacional residencial medio	5.23
Fraccionamiento habitacional residencial alto	5.23
Fraccionamiento campestre	5.23
<b>Gasolinerías</b>	
Fraccionamiento habitacional económico	6.27
Fraccionamiento habitacional popular	6.27
Fraccionamiento habitacional de interés social	6.27
Fraccionamiento habitacional de interés medio	6.27
Fraccionamiento habitacional residencial medio	6.27
Fraccionamiento habitacional residencial alto	6.27
Rural	6.27
<b>Antenas de radio, telefonía celular, t.v., comunicación (anual por unidad)</b>	
Fraccionamiento habitacional económico	N/A
Fraccionamiento habitacional popular	N/A
Fraccionamiento habitacional de interés social	N/A
Fraccionamiento habitacional de interés medio	N/A
Fraccionamiento habitacional residencial medio	N/A
Fraccionamiento habitacional residencial alto	N/A
Rural	17,260.37
<b>Industriales</b>	
Microindustria.	5.23
Pequeña Industria.	6.27
Mediana Industria.	8.36
	N/A